

Informations Municipales

Médiathèque

Le Centre culturel est entré en travaux depuis septembre.
Afin de minimiser les nuisances sonores, la médiathèque adapte ses horaires.

Elle vous propose de vous accueillir

Du mardi au vendredi : de 16h30 à 19h

Et le samedi, rien ne change : 10h-12h ; 15h-18h

L'entrée se fera également par la porte de la médiathèque côté Bvd de la plage !

LA BOITE DE RETOUR DÉMÉNAGE !

La boîte de retour de la médiathèque a déménagé de quelques pas sur le bd de la plage. Elle se trouve désormais dans la porte de sortie du cinéma.

Renseignements : 02 99 46 08 13 mediatheque.mairie@saint-lunaire.fr

Catalogue en ligne : <https://mediatheques.cote-emeraude.fr/>

LIVRES VAGABONDS

Des livres voyageurs vous attendent dans la ville, prêts à être attrapés, lus, partagés !

Vous les retrouverez au fil de vos déambulations dans des cabanes en bois. N'hésitez pas à libérer les livres de vos étagères et à leur faire rejoindre la communauté des livres vagabonds !

ANIMATIONS GRATUITES

MATINÉE D'ÉVEIL LUDIQUE POUR LES TOUT-PETITS (- 3 ANS)

Le mardi 12 novembre entre 10h et 11h30, Centre de loisirs Le Grand Jardin de Saint-Lunaire

LE FIL CRÉATIF DE ST-LU

Raccorder ses vêtements, comment s'y prendre ?
Durant les travaux du Centre Culturel Jean Rochefort, l'atelier aura lieu dans la salle municipale au 168 rue des douets (sur le parking à droite du centre de loisirs Le Grand Jardin)

15 et 29 novembre entre 15h et 18h

LES TOQUÉ(E)S DE LA LAINE

Rendez-vous tricot et crochet !

Venez partager vos travaux et vos envies avec votre bonne humeur.
Durant les travaux du Centre Culturel Jean Rochefort, l'atelier aura lieu dans la salle municipale au 168 rue des douets (sur le parking à droite du centre de loisirs Le Grand Jardin)

5 et 19 novembre entre 14h30 et 17h30

BÉBÉS LECTEURS POUR LES ENFANTS DE 0 À 3 ANS

Inscription auprès de la médiathèque au 02 99 46 08 13

28 novembre de 10h à 10h45 au centre de loisirs Le Grand Jardin de Saint-Lunaire.

CLUB DE LECTURE

Envie d'élargir vos horizons de lecture ? N'hésitez pas à venir découvrir le club de la médiathèque !

Lecture conseillée pour le prochain club « on était des loups » de Sandrine Collette. **Le mardi 12 novembre à 18h**

JEUX DE SOCIÉTÉ

Des Jeux de société sont à la médiathèque pour passer un bon moment !
Et n'oubliez pas, vous pouvez contribuer à la vie de la médiathèque en apportant vos puzzles 1000 pièces, ou vos jeux de société pour que chacun puisse profiter de nouveautés régulièrement.

Repas de convivialité

Venez partager un moment de convivialité lors du prochain repas qui aura lieu **le dimanche 24 novembre**.

Ouvert à tous les retraités de la commune. **Tarif : 12,70 €**

Inscription avant le 19 novembre et dans la limite des 60 places disponibles.
Pour tout désistement après 15h le jeudi, le repas sera facturé.

Contact : 02 99 46 03 48

Dinard Côte d'Émeraude Tourisme

Saint-Lunaire en novembre, c'est une véritable féerie automnale qui s'empare de ce coin de paradis sur la Côte d'Émeraude.

PROFITEZ-EN ET PONGEZ DANS L'HISTOIRE DE SAINT-LUNAIRE AU TRAVERS D'UNE VISITE GRÂCE AU PLAN DE VILLE !

Le plan détaillé de Saint-Lunaire propose un guide visuel clair pour découvrir les différents quartiers, rues, et points d'intérêt de la commune ainsi que les circuits de randonnée, parfaits pour explorer à pied le littoral et la campagne environnante. Il vous permettra de vous orienter facilement tout en profitant des paysages et du patrimoine local. Disponible pour 1€ au bureau d'information touristique de Saint-Lunaire, il est un compagnon idéal pour tous les visiteurs et habitants souhaitant découvrir ou redécouvrir la ville.

OUVERTURE ET HORAIRES EN NOVEMBRE

Vacances scolaires : mardi, mercredi et jeudi : 9h30-12h30 / 14h-18h

Hors vacances scolaire : du mardi au samedi : 9h30-12h30 / 14h-18h [fermé le 1^{er} novembre]

Pour plus d'informations, contactez-nous !

- Tél. 0821 235 500 (0.12 €/mn+prix appel)
- Mail : info@dinardemeraudetourisme.com
- Pour les visites : visites@dinardemeraudetourisme.com
- Web : www.dinardemeraudetourisme.com
- [f](https://www.facebook.com/DinardEmeraudTourisme) [@](https://www.instagram.com/DinardEmeraudTourisme) : @DinardEmeraudTourisme



Cérémonie du 11 novembre

Commémoration de l'Armistice de la Guerre 1914-1918

Lundi 11 Novembre 2024

10h : Messe à l'église de Saint-Lunaire

11h15 : Rendez-vous à la Mairie de Saint-Lunaire

Formation du cortège pour se rendre au cimetière des Mielles et dépôt de gerbes aux Monuments aux Morts.

Recensement Citoyen

Le recensement citoyen s'adresse aux jeunes français dès l'âge de 16 ans en vue de l'exécution de leurs obligations du service national.

Cette obligation légale est à effectuer dans les 3 mois qui suivent le 16^e anniversaire.. Cette démarche citoyenne permet la convocation à la journée de Défense et Citoyenneté environ 1 an après le recensement en Mairie.

Nous attirons l'attention sur l'importance du recensement dès 16 ans (dans la limite des 3 mois) afin de ne pas pénaliser les jeunes dans leur parcours.

En effet, le Certificat Individuel de Participation à la Journée Défense et Citoyenneté est indispensable pour l'inscription à partir de 18 ans à un examen (BEP, BAC, ...), à un concours administratif ou à l'examen du permis de conduire. Un recensement tardif implique une JDC tardive et des difficultés administratives pour les jeunes.

Pour se recenser, le jeune est invité à se présenter en mairie avec sa pièce d'identité, le livret de famille et le justificatif de domicile des parents sur la commune.

Pour plus d'information, contacter l'accueil de la mairie au **02.99.46.30.51** ou par mail : mairie@saint-lunaire.fr

Elections

Nouvel arrivant sur la commune ?

Pensez à vous inscrire sur la liste électorale :

- en ligne, grâce au téléservice disponible sur Service-Public.fr sur présentation d'un justificatif d'identité et d'un justificatif de domicile numérisés ;
- en mairie, sur présentation d'un justificatif de domicile, d'un justificatif d'identité et du Cerfa n°12669*02 de demande d'inscription pour un électeur français, ou le Cerfa n°12671*02 pour un citoyen non-français de l'Union Européenne ;
- par courrier postal adressé à la mairie, en joignant un justificatif de domicile, un justificatif d'identité et le Cerfa n° 12669*02, ou Cerfa n° 12671*02, de demande d'inscription.

Un doute sur votre inscription ?

Vérifiez votre situation électorale depuis le site service-public.fr

Pour tout renseignement, contactez le service élections au **02.99.46.30.51**

Les Associations

La Passée

La Passée vous attend pour le **Téléthon le samedi 30 novembre à 19h à la Salle Aimé Le Foll pour un concert de rock avec le groupe NONAME**. Gwen et ses amis lunairiens seront heureux de vous accueillir avec des œuvres revisitées des années 80/90 à aujourd'hui ainsi que des compositions originales, dans un style pop/rock, alternant des titres Français et Anglais.

Tarif : 5 € / personne. Gratuit moins de 8 ans.

L'ensemble de la recette sera reversé au Téléthon.

Pot amical offert à la fin du concert.



Bernik Surf Open

Le Bernik Surf Open fait son retour sur la digue de Longchamp **les 9 et 10 novembre**. La compétition amicale accueillera les mordus de glisse de tous âges. À noter cette année, l'arrivée du foil aux côtés du surf longboard et du surf shortboard. Restauration et buvette sur place le samedi et dimanche. Venez nombreux !



BERNIK 9 & 10 NOVEMBRE
SURF 2024
OPEN PLAGE DE
LONGCHAMP
SHORTBOARD-LONGBOARD-FOIL



Photo Denis NUËL

Saint-Lunaire en Marche

Nous entrons dans l'automne et c'est l'occasion pour les randonneurs de Saint-Lunaire en Marche de profiter, les lundis et samedis, des belles couleurs que nous offre la forêt.

Nous avons l'embarras du choix de nos chemins, parfois un peu boueux, mais qui sont variés en campagne.

Les amateurs de la nature peuvent nous rejoindre soit occasionnellement (pour 3 randonnées) soit en s'inscrivant à l'association aux **06 85 80 63 62** ou **06 74 17 28 48**

Bien Vivre à Saint-Lunaire

LE CHAPEAU DE VERMEER
DOCUMENTAIRE DE NICOLAS AUTHEMAN

Samedi 16 novembre à 17 h
Centre Culturel Jean Rochefort

Entrée : 5 € - Durée 1h15

SCHUCH PRODUCTIONS / ARTE FRANCE /
DISTRIBUTION CLPB RIGHTS /

avec le soutien de la PROCIREP - société des producteurs et de l'ANGO

C'est l'histoire d'un tableau peint en 1657 qui raconte la naissance de notre mondialisation ; d'un des détails de « L'Officier et la jeune fille riant », peint par Johannes Vermeer alors qu'il n'avait jamais quitté son pays. Le chef-d'œuvre est aujourd'hui exposé à la Frick Collection de New York et l'immense chapeau continue d'attirer le regard... Notre histoire est la succession des inventions, découvertes, drames voire crimes qui ont permis de poser ce chapeau trop grand sur la tête de l'Officier !

Gym Volontaire

Le SPORT, ce sont autant d'activités différentes... que de manière de le pratiquer.

Merci à celles et ceux qui ont décidé de nous rejoindre, les mardis et/ou jeudis à 11h et/ou à 17h.

Superbe rentrée ! L'équipe fera en sorte que vous ayez une belle saison sportive !

Nos animateurs/animateuses assurent des séances énergiques, zen... qui nous aident à entretenir notre corps... dans une envie de bouger... et de rire.

Car la Gymnastique Volontaire, ce sont aussi des moments de festivités : Téléthon le 29 novembre, Noël le 12 décembre, Assemblée Générale le 17 janvier et surtout les 50 ans d'existence le 28 mars.

Réservez dès à présent ces dates.

Le Téléthon est « ouvert à tous, toutes », même si vous n'êtes pas adhérents... Plus d'infos ultérieurement.

Rejoignez-nous ! Au complexe sportif Pol Lebreton.

A bientôt.

Hélène 06 06 48 99 62

ou Dominique 06 10 40 04 16

Chœur Alunissons

Le chœur Alunissons célèbre ses 55 ans...
Concert pour chœur et orgue

Dimanche 24 novembre à 16h30

Église paroissiale de Saint-Lunaire

A cette occasion, le programme proposé sera varié, tant par les auteurs que par les œuvres : Fauré, Haendel, Mendelssohn, Mozart, Verdi ...

Sous la direction de Céline Le Bihan, cheffe de chœur et soliste soprane. Accompagnement musical : D. Robert et T. Guyon. Libre participation.

Pour tout renseignement : **06 03 43 81 77**

e-mail : choralestlunaire@gmail.com

site : <https://choeuralunissons.fr>

Soleil d'Automne

Activités en novembre :
Rappel pour les inscrits

- **Assemblée générale** samedi 9 à 10h (salle cinéma) + repas
- **Spectacle comique** : mardi 26 à Dol
- **Repas choucroute*** : mercredi 27

- **Gymnastique**** : lundis 4, (11 férieré), 18 et 25 à 9h30 ; vendredis 8, 15, 22 et 29 à 11h45
- **Scrabble duplicate*** : lundis 4, (11 férieré), 18 et 25 à 14h
- **Pétanque**** : mardis 5, 12, 19, 26 à 14h
- **Danse en ligne*** : mercredi 13 à 14h30
- **Marche dynamique / bâtons** : mercredis 6, 20 à 14h30
- **Bowling** : mercredi 6 à 16h à La Richardais
- **Quiz*** : mercredi 13 à 16h
- **Jeux de cartes, scrabble**** : jeudis 7, 14, 21, 28 à 14h

Evènements à venir :

- **Sortie à Rochefort-en-Terre** : 17 décembre
- **Sortie à Carhaix** : Comédies musicales 3 décembre
- **Voyages 2025** : Norvège, Albanie, Martinique, Andorre

Contact : soleil.automne35@gmail.com,
Tél. : **06 25 09 95 90**

Courrier : Mairie, Soleil d'automne, Bd Flusson, 35800 Saint-Lunaire

Programme/application IntraMuros, Saint-Lunaire, association Soleil d'automne

* Salle Aimé Le Foll rue des Ecoles à Saint-Lunaire

** Complexe sportif Pol Lebreton : mezzanine, boulodrome, salle de convivialité à Saint-Lunaire

Programmation du 30 octobre au 1 décembre 2024

Mercredi 30 octobre	17 h 30	Mary Poppins VF
Mercredi 30 octobre	20 h 30	The Apprentice VOSTFR
Vendredi 1 novembre	20 h 30	Lee Miller VF
Dimanche 3 novembre	18 h 00	Niki VF
Mercredi 6 novembre	20 h 30	L'Histoire de Souleymane VF
Vendredi 8 novembre	20 h 30	L'Amour ouf VF
Mardi 12 novembre	20 h 00	Les Fleurs bleues VOSTFR
Mercredi 13 novembre	20 h 30	Miséricorde VF
Vendredi 15 novembre	20 h 30	Monsieur Aznavour VF
Mercredi 20 novembre	20 h 30	Juré n°2 VOSTFR
Vendredi 22 novembre	20 h 30	Anora VOSTFR
Vendredi 29 novembre	20 h 30	Trois amies VF
Dimanche 1 décembre	17 h 00	Louise Violet VF

FESTIVAL 15 octobre - 30 novembre
alimenterre.org

ALIMENTERRE
CFSI Notre avenir se joue dans nos assiettes

PROJECTION - RENCONTRE

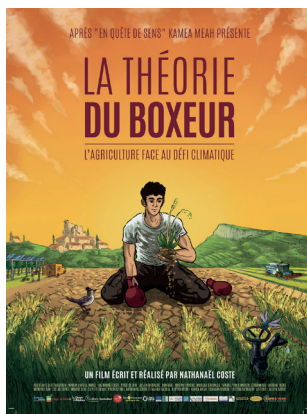

**TOUT PUBLIC
PARTICIPATION LIBRE**

Lundi 25 novembre

20h30

à

**Cinéma Jean Rochefort
75 Bd du Cap Hornier - St Lunaire**

Durée: 1h38min

**La projection sera suivie d'un temps d'échange
+ pot de clôture**



Organisée par: Le Groupe Local Terre de Liens



Petite planète
NOVEMBRE 2024
3000 séances en France et dans le monde / moisdu.doc

CINÉMA LE FAMILIAL

CENTRE CULTUREL JEAN ROCHEFORT - BOULEVARD DE LA PLAGE, 35800 SAINT-LUNAIRE

LE MOIS DU DOC À SAINT-LUNAIRE

Animés par l'envie de partager des films qui nous touchent, nous vous invitons du 10 au 27 novembre pour 4 projections-rencontres GRATUITES et ouvertes à toutes et tous.



UN PAYS DE PAPIER

VF (1 h 08) - de Manon Boé

Dimanche 10 novembre - 16 h

Jour après jour, le courage d'une avocate engagée auprès de mineurs réfugiés

La projection sera suivie d'une rencontre avec la réalisatrice

Depuis près de vingt ans, Mélanie accueille dans son cabinet d'avocate des mineurs non accompagnés et tente de les aider dans la jungle de la justice française. À travers son métier, elle cherche à réparer les injustices que subissent ces jeunes migrants déjà traumatisés par un long exil. Et quand la justice ne fait plus son travail, c'est en citoyenne engagée qu'elle les prend sous son aile et poursuit son combat.

La projection sera suivie d'une rencontre avec la réalisatrice



SAUVE QUI PEUT

VF (1 h 38) - de Alexe Poukine

Dimanche 17 novembre - 16 h

Et si l'humour et les jeux de rôle pouvaient venir en aide aux soignants ?

La projection sera suivie d'une rencontre avec un membre de l'équipe du film

Dans un centre de formation, de vrais soignants et de faux patients simulent des consultations médicales. Le but de ces jeux de rôles est de développer les qualités humaines des thérapeutes. Mais l'idéal relationnel prôné en formation est-il applicable dans notre système hospitalier ? Et à quelles conditions peut-on rester bienveillant au sein d'une institution maltraitante ?

La projection sera suivie d'une rencontre avec un membre de l'équipe du film



UN PASTEUR

VF (1 h 10) - de Louis Hanquet

Dimanche 24 novembre - 16 h

À l'écart du monde, la beauté et la rudesse de la vie d'un jeune berger.

La projection sera suivie d'une rencontre avec le réalisateur

Félix, jeune berger mélancolique et secret, mène une vie atemporelle, dans un monde minéral et inaccessible où rôde une menace invisible : le loup. La solitude nimbe ses journées dans la montagne faites de soins aux agneaux, de clôtures à poser et de poésie.

Film coup de coeur régional proposé par Cinécran (Morbihan)...

La projection sera suivie d'une rencontre avec le réalisateur



PHOTOPHOBIA

VOST (1 h 11) - de Ivan Ostrochovský & Pavol Pekarčík

Mercredi 27 novembre - 20 h

En Ukraine, l'amitié de deux enfants réinvente la vie.

La projection sera suivie d'une rencontre avec Pavol Pekarčík

Un matin, Niki, 12 ans, et sa famille sont descendus dans le métro de Kharkiv pour se mettre à l'abri des bombes russes, et ils n'en sont plus ressortis. La vie s'est organisée et Niki a rencontré Vika, 11 ans, qui est devenue sa nouvelle camarade de jeu. Un portrait précieux et unique, filmé à hauteur d'enfants, du quotidien des gens ordinaires dans l'Ukraine en guerre.

La projection sera suivie d'une rencontre avec Pavol Pekarčík

Le mois du film documentaire est une manifestation nationale coordonnée sur l'Ille-et-Vilaine par le Comptoir du Doc, Association investie dans la promotion du cinéma documentaire.

Toutes ces projections-rencontres sont gratuites et ouvertes à toutes et tous !

Renseignements 02 99 46 08 13 - www.saint-lunaire.fr